



ANGEWANDTE GESUNDHEITS- FÖRDERUNG

Master of Science
akkreditiert

Auf einen Blick

Studienabschluss	Master of Science (M.Sc.)
Regelstudienzeit	3 Semester
Studienort	Furtwangen
Studienbeginn	Sommersemester
Bewerbungsschluss	15. Januar
Studienform	Vollzeit
Kosten	Semesterbeitrag der Hochschule: aktuell 130 Euro pro Semester (abweichende Regelungen für Nicht-EU-Ausländer/-innen und Zweitstudium)
Sprache	Deutsch
Zugangsvoraussetzungen	Berufsqualifizierender Hochschul- abschluss in den Gesundheitswis- senschaften oder in Fächern, die eine Nähe zum Masterstudiengang aufweisen
Akkreditierung	systemakkreditiert

www.agf.hs-furtwangen.de

Weitere Informationen

Studienberatung Angewandte Gesundheitsförderung

Prof. Dr. Melanie Schnee, Studiendekanin
E-Mail: stg-agf@hs-furtwangen.de

Allgemeine Fragen rund ums Studium

Zentrale Studienberatung der HFU
Victoria Reineck, Tel. 07723 920 2430
E-Mail: studienberatung@hs-furtwangen.de

Studieren & Leben in Furtwangen

Allgemeiner Studierendenausschuss (AStA):
Ansprechpartner/-innen über www.asta.hs-furtwangen.de

Informationsveranstaltung

Bitte erkundigen Sie sich nach den Terminen für unsere Informationsveranstaltungen. Dort können Sie u.a. die Dozentinnen und Dozenten kennenlernen und sich beraten lassen.

Sollten Sie den Campus in Furtwangen und die Labore des Studiengangs nicht kennen, gibt es nach Absprache auch die Möglichkeit einer Führung.

Termine & Anmeldung

Florian Braune, Tel. 07723 920 2973
E-Mail: stg-agf@hs-furtwangen.de

Hochschule Furtwangen
Robert-Gerwig-Platz 1
78120 Furtwangen

www.hs-furtwangen.de



© HFU 10/2020, Bilder: Bernd Müller, HFU, fotolia.com (contrastwerkstatt, Jacob Lund, scusi, wege, Zerbor)

STUDIERN
AUF HÖCHSTEM
NIVEAU



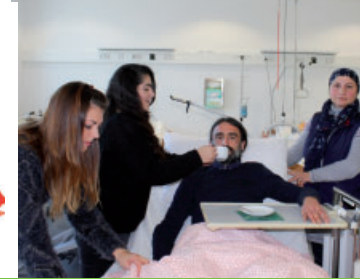
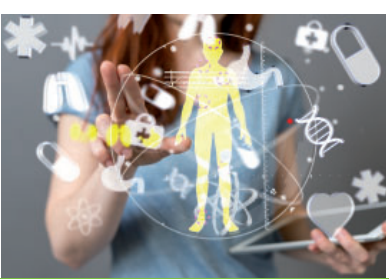

Angewandte Gesundheitsförderung

Der Masterstudiengang Angewandte Gesundheitsförderung (AGF) vermittelt in drei Semestern vertiefte Kenntnisse in **Gesundheitsförderung** und **Public Health**. Das Masterstudium qualifiziert Sie, praxisnahe, partizipative und bedarfsgerechte Konzepte individueller und settingbezogener Gesundheitsförderung zu entwickeln, zu gestalten und zu optimieren.

Im Studium bearbeiten Sie gesundheitsrelevante Themen auf regionaler und globaler Ebene. **Typische Fragestellungen** sind:

- Wie müssen Arbeitsbedingungen gestaltet werden, um Beschäftigte über Jahrzehnte gesund zu halten?
- Wie können wir assistive Technologien (E-Health) in die Gesundheitsförderung einbringen, um die Teilhabe älterer Menschen oder Menschen mit Einschränkungen bedarfsgerecht zu unterstützen?
- Wie muss das Gesundheitswesen organisiert werden, um die Versorgung der ländlichen Bevölkerung ebenso sicherzustellen wie die in Ballungsräumen?
- Wie können unterschiedliche Bevölkerungsgruppen motiviert werden, ihre Gesundheitskompetenz zu steigern?

Studienplan Angewandte Gesundheitsförderung

1. Semester	2. Semester	3. Semester
Determinanten für Gesundheit	Global Health & Regional Health Promotion	Thesis
Versorgungsforschung	Praxisfelder der Gesundheitsförderung	
Academic Skills	Wissenschaftstheorie	
Empirische Methoden	Digitalisierung im Gesundheitswesen	
Research Project	Research Project	
Wahlpflichtmodul	Wahlpflichtmodul	

Ist AGF der richtige Master für mich?

Der Masterstudiengang richtet sich als konsekutives Studienangebot an Absolventinnen und Absolventen von Bachelorstudiengängen der Gesundheitswissenschaften und der Gesundheitsfachberufe (z.B. Pflege, Physiotherapie) sowie verwandter Studiengänge (z.B. Gesundheitspädagogik).

Der Studiengang ist auch für Absolventinnen und Absolventen betriebswirtschaftlicher, ingenieurwissenschaftlicher (z.B. Medizintechnik) oder sozialpädagogisch bzw. verhaltenswissenschaftlicher Bachelorstudiengänge interessant, um eine **spezialisierende Expertise für die am Gesundheitssektor beteiligten Fachdisziplinen und Akteure** zu erwerben.

- Sie suchen ein Masterstudium mit vielseitigen und interdisziplinären Inhalten?
- Sie haben Interesse, sich mit Präventions- und Gesundheitsförderungsthemen fachübergreifend in einem globalen und regionalen Kontext zu beschäftigen?
- Sie interessieren sich für digitale und assistive Technologien zur Gesundheitsförderung in der Lebens- und Arbeitswelt?
- Sie haben Erfahrungen in der Bearbeitung von englischsprachigen Fachtexten?

Dann könnte Angewandte Gesundheitsförderung an der Hochschule Furtwangen der richtige Studiengang für Sie sein!

Die Labore des Studiengangs

Für Lehre und Forschung stehen mehrere Labore zur Verfügung, deren Ausstattung höchste Ansprüche erfüllt. Sie werden daher gerne von Mitarbeiterinnen und Mitarbeitern der Hochschule sowie von Studierenden zur **Realisierung innovativer Forschungsprojekte und anspruchsvoller Projektarbeiten** genutzt.

Das Spektrum reicht von einer mit assistiven Technologien ausgestattete Musterwohnung im **Future Care Lab** über das **Multiprofessionelles Skills Lab**, in dem u.a. die Anwendung von Pflegehilfsmitteln erprobt wird, bis hin zur Leistungs- und Funktionsdiagnostik im **Functional Health Lab**.

Individuelle Profilbildung & Zusatzqualifikation

Durch die Wahlpflichtfächer ist eine individuelle Profilbildung in zukunftsweisenden Teilgebieten möglich:

- Kommunale Gesundheitsförderung und Gesundheitsförderung im globalen Rahmen
- Digitalisierung im Gesundheitswesen (E-Health)
- Betriebliches Gesundheitsmanagement
- Versorgungsforschung und Epidemiologie

Studienbegleitend kann die Zusatzqualifikation „AAL-Berater/in für hilfreiche Technik im Alter“ erlangt werden.

Nach dem Master: Ihre Berufsperspektiven

Mit dem Master of Science in Angewandter Gesundheitsförderung stehen Ihnen vielfältige Berufsfelder offen:

- im **Betrieblichen Gesundheitsmanagement** von Unternehmen
- in der **Gesundheitsberatung/ Gesundheitsaufklärung**, z.B. bei kommunalen Einrichtungen und Behörden
- in der **Qualitätssicherung** im Gesundheitswesen, z.B. für Versorgungseinrichtungen und Sozialversicherungsträger
- in der **Gesundheitskommunikation**, z.B. bei Krankenkassen oder Beratungsstellen
- in der **Gesundheitsförderung im Setting**, z.B. gesundheitliche Versorgung im ländlichen Raum
- im **Projektmanagement**, z.B. im Bereich Mental Health Promotion
- in der gesundheitswissenschaftlichen **Forschung und Lehre**