

AUSSTELLER

▼ Unternehmen/Organisation	Gebäude, Standnummer ▼	▼ Unternehmen/Organisation	Gebäude, Standnummer ▼
A .S.I. Wirtschaftsberatung	F 1.01	P ajunk GmbH Medizintechnologie	A 7
Aesculap AG	A 1	PwC Luxembourg	E 1.04/5
Agentur für Arbeit	E 1.01/6	R AMPF-Gruppe	A 11
AP&S International GmbH	E 1.04/1	Rhön-Klinikum AG	E 1.04/2
B AV INSTITUT GmbH	E 1.05/2	S achs Engineering GmbH	A 9
Bentley Innomed GmbH	E 1.04/4	Sarissa GmbH	E 1.01/1
Black Forest Performance-Formula Student	A 5	S CHÖLLY Fiberoptic GmbH	A 16
Blickle Räder + Rollen GmbH & Co. KG	F 11	SCHUNK Electronic Solutions GmbH	A 6
C hiron Group SE	A 10	Steinel Normalien AG	A 12
Continental Automotive GmbH	F 12	Stryker Leibinger GmbH	E 1.01/3
D EKRA Automobil GmbH	E 1.05/4	T R Electronic GmbH	A 15
dunkermotoren GmbH	F 10	Trumpf Laser AG	F 16
E ugen Forschner GmbH	E 1.05/6	V DI	E 1.01/4
F ritz Kübler GmbH	F 15	VEGA Grieshaber KG	A 8
G ünter Bissinger Medizintechnik GmbH	E 1.01/2	Volksbank eG – Die Gestalterbank	F 14
GTÜ (Gesellschaft für Technische Überwachung)	E 1.05/3	W elcome Center Schwarzwald-Baar-Heuberg	E 1.01/5
H alstrup-walcher GmbH	E 1.05/5	WIR Villingen-Schwenningen GmbH	E 1.01/5
HECO-Schrauben GmbH & Co. KG	F 9	WST Präzisionstechnik	F 13
HFU – Netzwerk Frauen.Innovation.Technik	F EG-Info	Heckler & Koch GmbH	F 17
I MS Gear SE & Co. KGaA	A 12	Intuitive Surgical	E 1.01/5
K ARL STORZ SE & Co.KG	A 13		
KLS Martin SE & Co. KG	A 3		
L ife Systems Medizintechnik-Service GmbH	E 1.04/3		
M arquardt GmbH	A 17		
MESA Parts GmbH	A 4		
N eucreaktiv GmbH	A 14		

WIR KNÜPFEN KONTAKTE 13. CAMPUS DAY

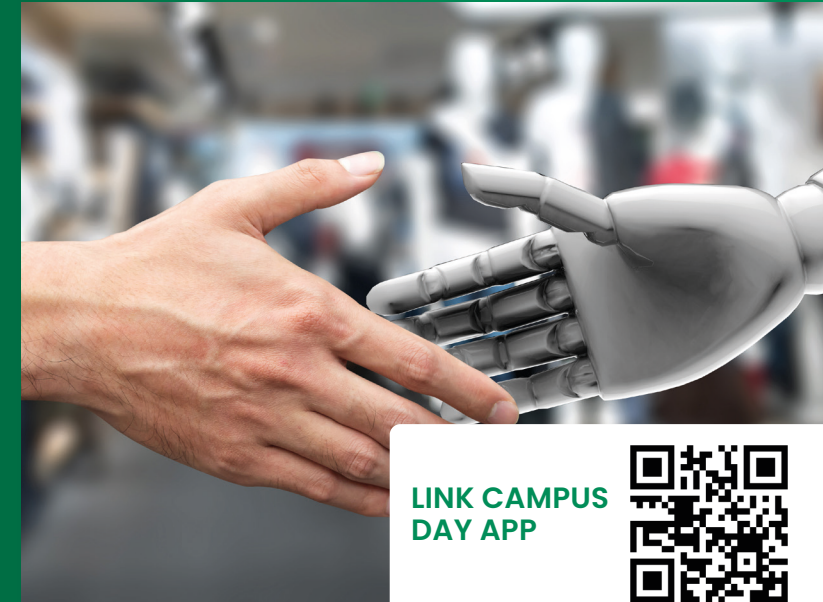

LINK CAMPUS
DAY APP



Praktika • Bachelor-/Masterarbeiten • Jobs • Kontakte

Mittwoch, den 22. Oktober 2025
Campus Schwenningen
09:30 – 14:30 Uhr

Mit Ausstellungsflächen im Gebäude A, E und F

Organisiert durch die Fakultät 2 des Standorts Schwenningen:

Mechanical and Medical Engineering

Medical and Life Sciences • Wirtschaft

VORTRAGSPLAN

	E 0.02	E 0.04	F 1.01
10:00 Uhr	„DEKRA meets HFU Furtwangen“ Michael Hoffmann DEKRA	„B. Braun hinsichtlich Data Cen- tricity und AI im Marketing“ Timo-Klaus Barthelmes // Vanessa Schuh- knecht Aesculap AG	
11:00 Uhr	„Fahrzeuge, Verantwortung, Fortschritt – Werde Prüfingenieur*in bei GTÜ“ Patrick Kohl GTÜ (Gesellschaft für Technische Überwa- chung)	„Die Halbleiterindustrie – AP & S gibt auch einen Einblick“ Patrick Hirt AP&S International GmbH	
13:00 Uhr	„Einstiegsgehalt zum Berufsstart“ Jan Berner A.S.I. Wirtschaftsberatung		
14:30 Uhr	„Todsünden der Bewerbung“ Jan Berner A.S.I. Wirtschaftsberatung		

Bewerbungsfotos (10:00–15:00 Uhr)



ANFAHRTSPLAN

